

# La Humla Suse Trøndelag

## Årsrapport 2024

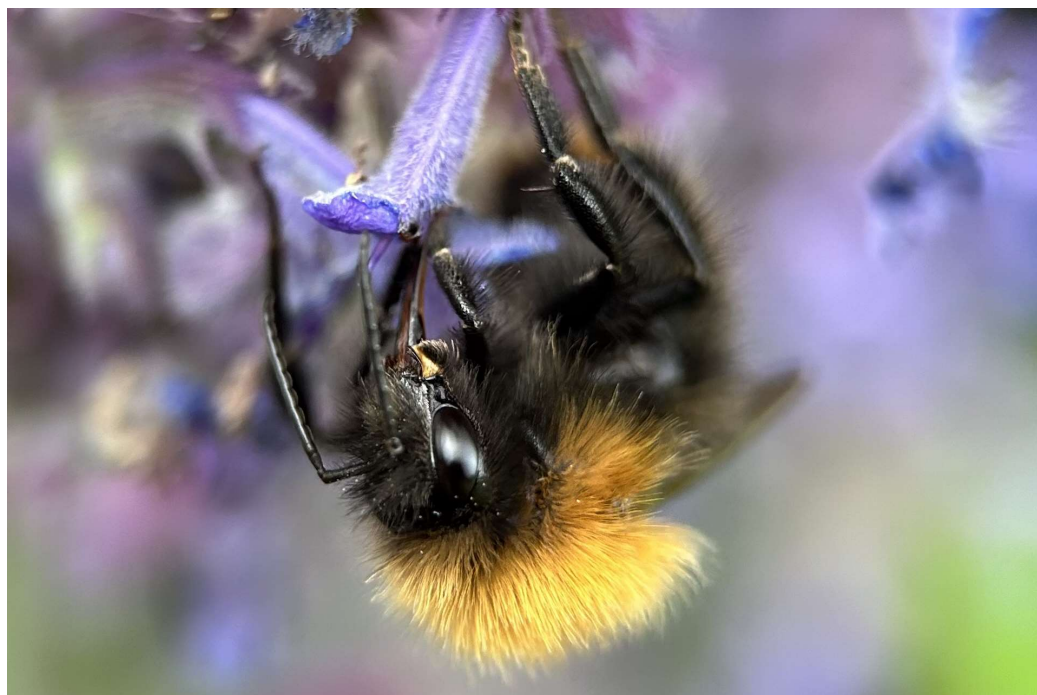

### Innhold

	Side
LHS Trøndelag - styre 2024.....	2
Aktivitetsrapport for 2024 .....	3
1. kvartal .....	3
2. kvartal .....	5
3. kvartal .....	10
4. kvartal .....	13
Aktiviteter 2024 – oppsummert ..	15
Regnskap 2024 .....	17
Driftsresultat .....	17
Eiendeler .....	18
Inntekter .....	19
Kostnader .....	20
Revisjonsberetning for 2024 .....	22

E-post: [trondelag@lahumlasuse.no](mailto:trondelag@lahumlasuse.no)  
Facebook: «La Humla Suse Trøndelag»

# LHS Trøndelag - styre 2024

Styret i La Humla Suse Trøndelag har for året 2024 bestått av:

Leder/kasserer:	Torleif P. Iversen (på valg)
Nestleder/Revisor:	Sondre Dahle
Styremedlem:	Gaute R. Dahl (på valg)
Styremedlem:	Malene Kyrkjebø Vinnes



Fra venstre: Sondre, Malene, Gaute og Torleif

Generell møtevirksomhet: Digitalt møte første tirsdag kl. 19:00 hver måned.

# LHS Trøndelag - Aktivitetsrapport for 2024

## 1. kvartal

### Møter og arrangementer

7. feb. LHS Trøndelag årsmøte. Tradisjonell dagsorden, referat i egen møteprotokoll. Faglig innslag: "Med Bombus i bakgården" - Bjørn Lien fortalte om sitt humlekasseprosjekt.



6. mars Humlekurs for ansatte i skoler og barnehager i regi av Grønn barneby, Trondheim kommune, med innlagt øving i humlekassesnekring. Det var åpenbart et populært arrangement som ble overtegnet på kort tid. Sondre tok seg av teoridelen, mens Torleif etter beste evne prøvde å få deltakerne gjennom snekningen. Inntrykket var at deltakerne var fornøyde med utbyttet. Fra LHS: Sondre Dahle og Torleif Iversen





6. mars Deltakelse på oppstartsmøte for Barnas store fjæredag 4. mai i regi av Trøndelag Turistforening.  
Fra LHS: Torleif Iversen.

Våren Kontinuerlig jobbing med humlekasseprosjektet finansiert av Klimamillionen. Elementene til de 80 selbyggerkavssene er 80 – 90% ferdige.



### Administrativt:

- Oppdatering av nytt styre i Brønnøysundregistrene
- Ordnet med vare-Vipps, «LHS Trøndelag Varesalg»



## 2. kvartal

### Møter og arrangementer

15. april Deltakelse på planleggingsmøte for Lademoen menighets sommerfest.  
Fra LHS: Torleif Iversen.

4. mai Deltakelse på Barnas store fjæredag. Hovedaktiviteten for oss var humlekassesnekring for de yngste. Vi hadde forberedt oss godt med ferdiggjakkede og forborede elementer til et anselig antall kasser. Snekringen, som stort sett besto i å skru sammen elementene med drill, var satt opp som en produksjonslinje fra elementakkvisisjon til innredning og bemannet av Torleif med familie og Malene. Det hele gikk radig for seg, og da tre timer var oppbrukt, var 59 kasser ekspedert.

Fra LHS: Torleif Iversen med sønn, svigersønn, og fire barnebarn og Malene Kyrkjebø Vignes.





11. mai Humleinstruktørkurs, teoridel, for åtte kandidater, Ringve botaniske hage. Det var for tidlig på året til praksisdel samme dag.  
Fra LHS: Jurgen Wegter og Torleif Iversen



22. mai Deltakelse med stand på folkemøte om bynaturpark på Lade.  
Fra LHS: Torleif Iversen.



23. mai Deltakelse med stand og litt humlekassesnekring på Urbant dyrkningsprosjekt i regi av Barnas katedral ved Lademoen kirke.  
Fra LHS: Torleif Iversen.







1. juni Humleinstruktørkurs, praksisdag, for seks kandidater. Ringve botaniske hage.  
Fra LHS: Jurgen Wegter og Torleif Iversen.



6. juni Deltakelse med stand, humlekassesnekring og litt humlevandring i Sommerfest på Lademoen, inne i Lademoen kirke. Kirka var helt fylt med deltakere. Med driller og spikerpistol i kirkerommet ble det produsert 9 – 10 humlekasser, men det var nok innafor, siden presten var med på notene og satte sammen det siste humlekasse-eksemplaret til et av sine barnebarn. Da har vi en fot innafor kirka.  
Fra LHS: Torleif Iversen, Ida Almvik og Jørgen Langseth Iversen





12. juni Åpen humlevandring på Ringve ledet av Ida.  
Fra LHS: Ida Almvik, Vigdis Solberg og Torleif Iversen



13. juni Humlekurs for ansatte i skoler og barnehager i regi av Trondheim kommunes Grønn barneby.  
Fra LHS: Sondre Dahle og Jurgen Wegter

16. juni Deltakelse med stand og humlevandring på Åpen dag på Ringve for hageinteresserte. Vigdis og Hilde Petra ledet hver sin humlevandring.  
Fra LHS: Torleif Iversen, Vigdis Solberg, Hilde Petra Gottschal og Sondre Denstad Eilertsen



30. juni Humlevandring ved Helgeland museum på Herøy. Vigdis og datter sørget for å utvide vår aksjonsradius til utenfor fylket med spredning av humlekunnskap og humleglede til hjemlige trakter på Helgeland. Der hadde de forberedt seg ved å unnlate å klippe et parti midt på

museumsplassen. Etter utsettelse fra lørdag til søndag på grunn av været var det 8 – 10 personer som møtte opp. Av humler ble det observert lynghumler, hagehumler, åkerhumler, jordhumler, markhumler, trehumler, ei tyvhumle, ei alpehumle eller polarhumle, og en med hvit bart som kanskje var en gjøkhumlehann.

Fra LHS: Vigdis Solberg og Linnéa (datter).

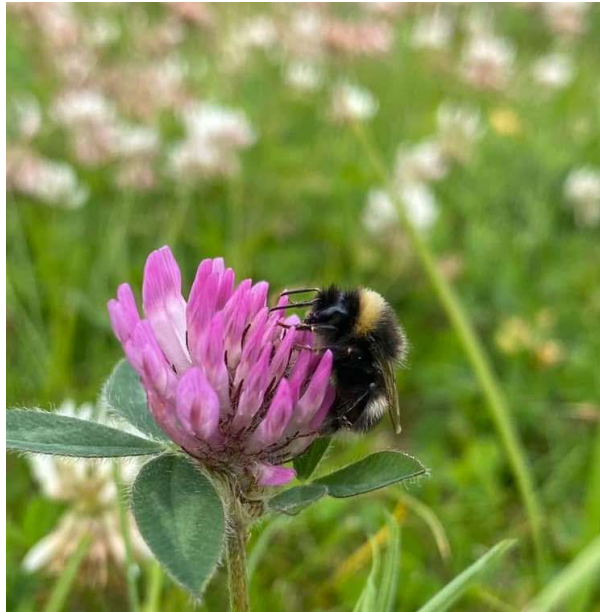

## Administrativt:

- Sluttrapport til Trondheim kommune på Klimamillion-prosjektene «Humleundervisningsmaterieill» og «Humlekassebygging». I all beskjedenhet må vi kunne si at vi leverte etter prosjektbeskrivelsen.



### 3. kvartal

#### Møter og arrangementer

7. Juli Ida kombinerte hjembesøk i Surnadal med en humlevandring for Surnadal hagelag ved Åsen bygdemuseum, også det utenfor Trøndelag. Heller ikke her var været samarbeidsvillig slik at det ble en eksklusiv vandring for hagelagets leder med noen familiemedlemmer. Det ble observert jordhumler, åkerhumler, markhumler og noen gjøkhumler av foreløpig ukjent art blant kjempespringfrø, geitrams og tyrihjelmer. Det planlegges ny vandring neste år med forhåpentligvis bedre vær og oppmøte.  
Fra LHS: Ida Almvik.



17. juli Hilde Petra arrangerte en relativt spontan humlevandring på Århus gård i Skien. Andelslaget til foreldrene hadde fått nyss om muligheten, og det kom 12 deltakere på kort varsel, inkludert flere ivrige barn som ble med på jakten. De 6 vanlige artene ble observert, samt ei med tre hvite striper som kanskje kunne være ei solbleket jordhumle.  
Fra LHS: Hilde Petra Gottschal





28. juli – 3. aug. På Olavsfestdagen hadde vi stand sammen med Naturvernforbundet i Ytre kongsgård. Her fortalte vi om oss og humlene til festdeltakere som rak forbi. I blomsterbedet like ved kunne humler observeres.

En litt morsom og interessant observasjon var at jordhumlene uten unntak hadde bitt hull på venstre side av riddersporeblomstene for å komme til nektaren. De så også ut til å vite at hullet var på akkurat den siden når de gikk inn for landing.

Fra LHS: Torleif Iversen, Ida Almvik og Gaute R Dahl.

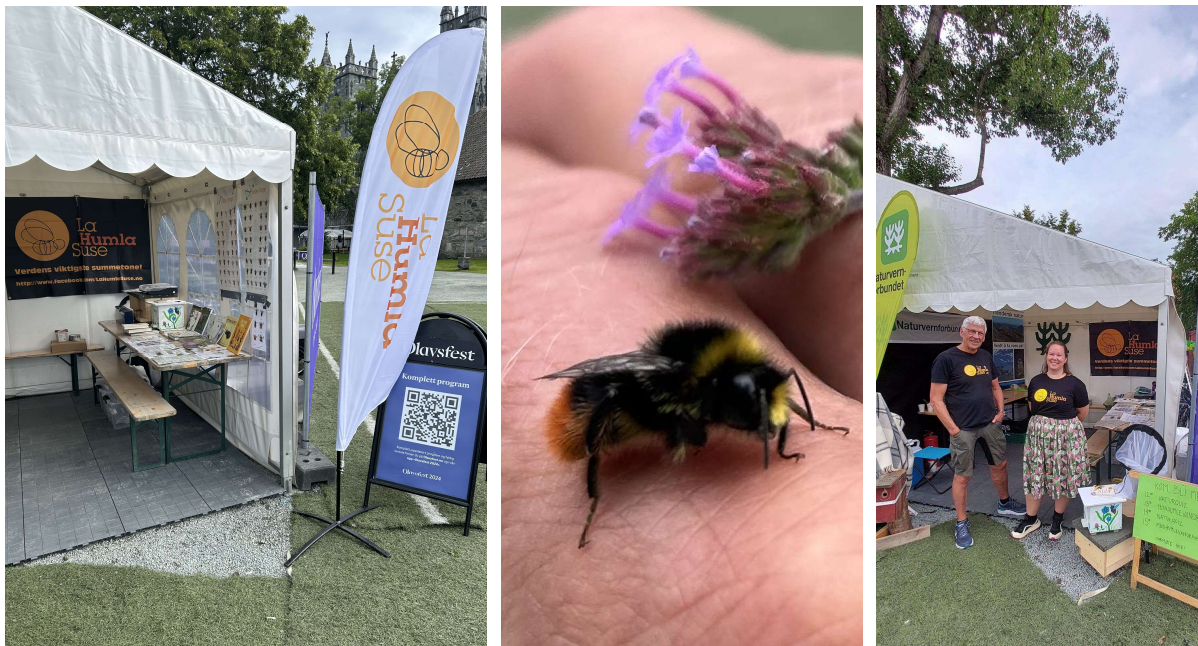

13. aug. På infokveld om blomsterenger og humler på Trondheim folkebibliotek stilte vi med foredrag om insekter generelt, ulike arter, forskjellene mellom dem, trusler, mulige tiltak osv., om humler spesielt, og litt om hvordan humlekasser er bygget og hvordan de skal innredes. Litt utenfor komfortsonen med insekter generelt for oss «humlespesialister», men tilsynelatende tatt godt imot.

Fra LHS: Torleif Iversen og Vigdis Solberg.



15. sept. Deltakelse med stand og på Natur og hagefestival på Ringve. Hage- og naturinteresserte ville gjerne høre om humler. Fin anledning til å knytte kontakter med andre interessegrupper.

Fra LHS: Torleif Iversen og Sondre Denstad Eilertsen.





Sept. Aubin Gillot, fransk internshipstudent som var på NINA denne sommersesongen og leverte oppgaven sin i september. Sondre Dahle har vært biveileder. Aubin har sett på bruken av lyd for å overvåke aktiviteten til pollinatorer, blant annet humler, og har tatt i bruk humlekasser som han har snekret med hjelp fra LHS. Fra sluttrapporten til Aubin: *"Furthermore, I met Torleif, who is the president of the association "La humla suse Trøndelag" and an avid defender of bumblebees. He hosted me for two days to build wood nest boxes for bumblebees and to complete the sites selection"*.



## 4. kvartal

### Møter og arrangementer

12. des. Deltakelse på «Kraftsamling for Trondheim» for en grønnere by, med deltakere fra 50 forskjellige organisasjoner arrangert av Klima og miljøenheten i Trondheim kommune. Her fikk vi presentere oss for hverandre med formål å finne grunnlag for samarbeid og mulig nytte av hverandre.

For vår del fikk vi kontakt med representanter fra Miljøagentene og Lian gård.

Miljøagentene kan være behjelpelig i forbindelse med utsetting av humlekasser i barnehager og har midler som kanskje kan benyttes i den anledning. Lian gård kan på sikt bli en interessant arena hvor vi kan bidra med foredrag, humlevandringer og humlekasser. Ellers var det interessant å høre at det planlegges å gjøre om en del av Gløshaugens parkområder fra plen til mer insekt- og fuglevennlige områder.

LHS deltakere: Torleif Iversen og Vigdis Solberg

### Administrativt:

- Omsider ble vi registrert i Frivillighetsregisteret, men med merknad om at foreningens formål manglet. Det viser seg at vedtekter og formål ikke lar seg registrere som to separate dokumenter, slik vi prøvde på. Derfor må formålet skrives inn i vedtektene. Det er en vedtektsendring som bare kan gjøres av årsmøtet og må tas opp som en egen sak på førstkommende årsmøte.
- Opprettet ei åpen facebook-gruppe «La Humla Suse Trøndelag» for informasjon om lokallagets virksomhet, arrangementer og lignende som berører våre medlemmer og andre interesserte. Fokus er på saker som omhandler humler og andre pollinatorer på vår kant av landet.
- Sjekket med Trondheim kommune om mulighetene for å søke tilskudd til humlekassematerialer over Klimamillionen som en videreføring av fjorårets prosjekt. Klimamillionen er imidlertid inndratt i årets Trondheimsbudsjett. Den umiddelbare tanke er at da blir det ingen gjentakelse av humlekassesnekring på Barnas store fjæredag i 2025. Vi vil imidlertid prioritere utsetting av humlekasser i barnehager så langt det lar seg gjøre med små midler og noe materialer fra dette året.
- Vi har fått noe data på resultater fra humlekassene, mest fra de som ble plassert ut i barnehager. Disse vil vi nå bruke til å finne ut hvordan de kan presenteres, samtidig som vi tenker over hvilke data som er viktigst. Årets datafangst må betraktes mer som et ufullstendig eksempel.
- I samarbeid med Sondre Brekkhus har vi utformet en egen søknad fra lokallaget til Miljødirektoratet på utdanning av humlevandringsinstruktører og til å kunne avholde regelmessige humlevandringer i Trondheim på samme måte som i Oslo. Søknaden samsvarer med en tilsvarende søknad for Oslo. Det blir spennende å se hva resultatet blir, siden det er første gang vi gjør det slik.
- I en annen søknad til Miljødirektoratet søker vi om tilskudd til å holde humlekurs, inkludert humlekassesnekring, for ansatte i skoler og barnehager rundt om i Trøndelags kommuner utenom Trondheim. Planen er at kommunene dekker selve kurset, mens prosjektmidlene skal dekke merkostnadene forbundet med reisingen.



- Det er avtalt humlekurs, inkludert humlekassesnekring, med Grønn Barneby, tid og sted blir Sverresborg skole, 12. mars.  
Fra LHS: Sondre Dahle og Torleif Iversen
- Gratulasjoner til:
  - Vår nye humlevandringsinstruktør Hjørdis Kindem Thyholt og Medbroen barnehage på Stjørdal som har gått hen og vunnet inspirasjonsprisen Årets Miljøfyrtårn 2024.
  - Styremedlem Malene Kyrkjebø Vinnes som nedkom med en gutt på vintersolverv 21. desember.

## Aktiviteter 2024 - oppsummert

Dato/Tid	Aktivitet	Sted	Fra LHS	Beskrivelse
7. feb. 18-21	Årsmøte	Statens hus, SHT-møterom	Styret (en digitalt) + 3 medl.	Eget referat
6. mars heldag	Humlekurs for ansatte i skoler og barnehager	Hoeggen skole	Sondre, Torleif	Humleforedrag + humlekassesnekring i regi av Grønn barneby
6. mars 17-20	Oppstartsmøte for Barnas store fjæredag	TT, Sandgata 30	Torleif	Planleggingsmøte med foreningene
15. april	Oppstartsmøte for Sommerfest på Lademoen	Frostaveien 2H	Torleif	Planleggingsmøte med foreningene
4.mai 13-16	Barnas store fjæredag	Rotvollfjæra	Torleif m/fam. Malene	Stand & humlekassesnekring
11. mai 10-16	Humleinstruktørkurs	Ringve botaniske hage	Torleif, Jurgen	Teoridel for 8 kandidater
22. mai 18-21	Folkemøte om bynaturpark	Ringve musikkmuseum	Torleif	Stand på folkemøte om bynaturpark på Lade
23. mai 16-19	Urban Gardening Workshop	Ved Lademoen kirke	Torleif	Stand på Urbant dyrkningsprosjekt i regi av Barnas katedral ved Lademoen kirke
1. juni 13:30-15:30	Humleinstruktørkurs	Ringve	Torleif, Jurgen	Praksisdelt for 8 kandidater
6. Juni 16-18	Sommerfest på Lademoen	I Lademoen kirke	Torleif, Ida, Jørgen	Stand med humlekassesnekring
12. juni 11-16	Humlevandring	Ringve botaniske hage	Ida, Vigdis, Torleif	Separat humlevandring
13. juni heldag	Humlekurs for ansatte i skoler og barnehager	Ringve	Sondre, Jurgen	Foredrag og humlevandring i regi av Grønn barneby
16. juni 11-16	Åpen dag på Ringve	Ringve botaniske hage	Torleif, Vigdis, Hilde Petra, Sondre D.E.	Stand og humlevandring på Ringve for hageinteresserte
30. juni	Humlevandring	Herøy	Vigdis og Linnéa	Separat humlevandring ved Helgeland museum
7. juli	Humlevandring	Surnadal	Ida	Separat humlevandring for Surnadal hagelag ved Åsen bygdemuseum
17. juli	Humlevandring	Skien	Hilde Petra	Separat humlevandring på Århus gård
28. juli - 3. aug.	Olavsfestdagene	Ytre kongsgård	Torleif, Gaute, Ida	Stand sammen med Naturvernforbundet
13. aug. 19-20:30	Foredrag om insekter og humler	Trondheim folkebibliotek	Torleif, Vigdis	Foredrag på Frøbiblioteket
15. sept.	Natur og hagefestival	Ringve botaniske hage	Torleif og Sondre D.E.	Stand
12. des. 11:30-15:30	Kraftsamling for Trondheim	Trondheim rådhus	Torleif, Vigdis	Samarbeidsforum for frivillige organisasjoner for en grønnere by

## Administrativt arbeid - oppsummert

- Produksjon av elementer til humlekasser finansiert av Klimamillionen
- Oppdatering av nytt styre i Brønnøysundregistrene
- Ordnet med vare-Vipps, LHS Trøndelag Varesalg
- Sluttrapport til Trondheim kommune på Klimamillion-prosjektene «Humleundervisningsmaterieil» og «Humlekassebygging»
- Assistanse til fransk internshipstudent Aubin Gillot, med humlekasser brukt til overvåking av aktiviteten til pollinatorer
- Registrering i Frivillighetsregisteret
- Startet Facebook-gruppa La Humla Suse Trøndelag
- Overføring av humlekassedata til interaktivt kart
- Utforming av prosjektsøknad til Miljødirektoratet på tilskudd til utdanning av humlevandringsinstruktører og regelmessige humlevandringer
- Utforming av prosjektsøknad til Miljødirektoratet på tilskudd til humlekurs med foredrag og humlekassesnekring i trønderske kommuner utenom Trondheim



## LHS Trøndelag - Regnskap 2024

### LHS Trøndelag - Driftsresultat 2024

Eiendeler	Beløp
Salgbare eiendeler per 01.01.2024	11614,50
Varer tilført fra LHS sentralt	10053,50
Varesalg	-4993,50
Annet uttak av varer, avskrevet	-4100,50
<b>Salgbare eiendeler per 31.12.2023</b>	<b>12574,00</b>

Egenkapital og gjeld	Beløp
Saldo bank og kontanter per 01.01.2024	28763,99
Omsetting på bankkonto	-422,31
Omsetting av kontantbeholdning	50,00
Fordringer	0,00
<b>Sum egenkapital og gjeld per 31.12.2023</b>	<b>28391,68</b>

## LHS Trøndelag - Eiendeler 2024

Antall og innkjøpsverdi av salgbare eiendeler	01.01.2024				Tilført		Tot.	Solgt		Annet uttak*		31.12.2024	
	Salgspris	Innkj.pris	Ant.	NOK	Ant.	NOK	Ant.	Ant.	NOK	Ant.	NOK	Ant.	NOK
<b>Bøker</b>													
Humlene i Norge, LHS felthåndbok	199,00	100,00	0	0,00	25	2500,00	25	0	0,00	1	100	24	2400,00
Humler i Norge	300,00	225,00	21	4725,00	0	0,00	21	6	1350,00	9	2025	6	1350,00
Insektenes hemmeligheter	297,00	192,00	1	192,00	2	384,00	3	0	0,00	0	0	3	576,00
Insektenes planet	229,00	126,00	0	0,00	3	378,00	3	0	0,00	1	126	2	252,00
På naturens skuldre	229,00	126,00	0	0,00	3	378,00	3	0	0,00	1	126	2	252,00
Mitt liv med humler	169,00	75,00	0	0,00	8	600,00	8	2	150,00	1	75	5	375,00
Humlejakt	369,00	90,00	0	0,00	2	180,00	2	0	0,00	1	90	1	90,00
Den tause planeten	399,00	239,00	0	0,00	3	717,00	3	0	0,00	1	239	2	478,00
Steinhumle	249,00	125,00	2	250,00	0	0,00	2	0	0,00	1	125	1	125,00
Humlespor	299,00	190,00	3	570,00	2	380,00	5	1	190,00	0	0	4	760,00
Humla bygger bol	200,00	100,00	0	0,00	5	500,00	5	1	100,00	1	100	3	300,00
Humlens blomsterbok	200,00	75,00	7	525,00	0	0,00	7	3	225,00	0	0	4	300,00
Insekten i hagen	375,00	236,00	0	0,00	2	472,00	2	1	236,00	1	236	0	0,00
Norske blomsterenger	569,00	405,00	0	0,00	3	1215,00	3	1	405,00	1	405	1	405,00
Frøboka	429,00	321,00	0	0,00	3	963,00	3	1	321,00	1	321	1	321,00
<b>Plakater</b>													
Humler i Norge, NINA	25,00	0,00	84	0,00	0	0,00	84	24	0,00	0	0	60	0,00
Villbier i Norge, NINA	25,00	0,00	43	0,00	0	0,00	43	3	0,00	0	0	40	0,00
<b>Humlekasser</b>													
Humlebo-kasser	500,00	240,00	17	4080,00	0	0,00	17	4	960,00	0	0	13	3120,00
Fettvatt, 2-pk.	30,00	0,00	10	0,00	0	0,00	10	3	0,00	0	0	7	0,00
<b>Profileringsartikler</b>													
T-skjorter	250,00	170,00	5	850,00	11	1870,00	16	2	340,00	1	170	13	2210,00
Humlepin	50,00	6,25	26	162,50	250	1562,50	276	54	337,50	10	63	212	1325,00
Humletatoveringer 5-pk	65,00	18,00	0	0,00	10	180,00	10	1	18,00	0	0	9	162,00
Broderimal, humler	175,00	65,00	0	0,00	2	130,00	2	1	65,00	0	0	1	65,00
Strykemerker, humle	120,00	18,00	0	0,00	8	144,00	8	2	36,00	0	0	6	108,00
<b>Frø</b>													
Nibio, norsk blomsterengfrø	270,00	130,00	2	260,00	0	0,00	2	2	260,00	0	0	0	0,00
<b>Sum</b>				<b>11614,50</b>		<b>10053,50</b>			<b>4993,50</b>		<b>4100,50</b>		<b>12574,00</b>

- \* Avskrives: Tatt til visningseksemplarer / bøker til nye instruktører / T-skjorte til assistent



## LHS Trøndelag - Inntekter 2024

Dato	Beskrivelse	Pris	Vipps-gebyr	Verdi
04.01.2024	Humlekurs Grønn barneby 07.06.2023	12000,00		12000,00
08.04.2024	Humlekurs Grønn barneby, Hoeggen 06.03.2024	15658,00		15658,00
03.05.2024	Salg av ferdigbygget humlekaske 01.05.2024	500,00	8,75	491,25
07.05.2024	Salg av div. på Barnas store fjæredag 04.05.2024	989,00	17,31	971,69
14.05.2024	Salg av div på instruktørkurs 11.05.2024	400,00	7,00	393,00
27.05.2024	Salg div på Urbant dyrkningsprosjekt, Lademoen 23.05.2024	1259,00	28,33	1230,67
06.06.2024	TT kompensasjon Barnas store fjæredag 04.05.2025	5000,00		5000,00
10.06.2024	Salg av pins på Sommerfesten, Lademoen 06.06.2024	50,00	0,88	49,13
10.06.2024	Salg av div på Sommerfesten, Lademoen 06.06.2024	3095,00	69,64	3025,36
10.06.2024	Salg av div på Sommerfesten, Lademoen 06.06.2024	560,00	12,60	547,40
01.07.2024	Humlekurs Grønn barneby, Ringve 11.06.2024	12000,00		12000,00
11.07.2024	Salg av div på humlevandring i Surnadal 09.09.2024	499,00	11,23	487,77
19.07.2024	Feil vedr. purregebyr fra Danske bank	62,05		62,05
30.07.2025	Salg av div på Olavsfestdagene 28.07.2024	350,00	7,88	342,13
31.07.2025	Salg av div på Olavsfestdagene 29.07.2024	375,00	8,44	366,56
01.08.2025	Salg av div på Olavsfestdagene 01.08.2024	325,00	7,31	317,69
05.08.2025	Salg av div på Olavsfestdagene 01.08.2024	490,00	11,03	478,98
07.08.2025	Salg av ferdigbygget humlekaske 05.08.2024	500,00	8,75	491,25
15.08.2024	Salg av div på foredrag frøbiblioteket 13.08.2024	150,00	3,38	146,63
09.09.2024	Humlevandring på Herøydagene 30.06.2024	562,50		562,50
16.09.2024	Foredrag frøbiblioteket 13.08.2024	1562,50		1562,50
17.09.2024	Salg av div på Natur og hagefestival på Ringve 15.09.2024	2398,00	53,96	2344,05
04.12.2024	Salg av Humlebo m/julerabatt	400,00	7,00	393,00
27.05.2024	Kreditrenter	35,00		35,00
	<b>Sum inntekter bank</b>			<b>58956,60</b>

Kontantbeholdning				
Dato	Beskrivelse	Pris	Beløp	Verdi
01.08.2024	Salg av "Humler i Norge" på Olavsfestdagene	300,00		300,00
	<b>Sum inntekter kontanter</b>			<b>300,00</b>

## LHS Trøndelag - Kostnader 2024 (bank)

Dato	Varer/Tjenester	Salgssted	Beløp	
06.01.2024	5 Plastkasser	Jernia	835,00	
06.01.2024	5 Plastkasser	Obs!	687,00	
09.01.2024	Humlekurs 07.06.2023	Jurgen Wegter	5000,00	
06.01.2024	Humlekurs 07.06.2023	Sondre Dahle	5000,00	
12.01.2024	Fakturering	Debet.no	62,50	
05.02.2024	Nettbank Bedrift gebyr	SMN	10,50	x
12.02.2024	Tusjer	Østerlie kunst og farge	1677,00	
04.03.2024	div Borer og Fugemasse	Biltema	598,20	
04.03.2024	Nettbank Bedrift gebyr	SMN	1,50	x
04.03.2024	Skruer og div. verktøy	Biltema	1471,20	
04.03.2024	Bordkledning	Byggmax	1498,43	
05.03.2024	Fotlekter	Byggmax	625,17	
05.03.2024	Papp	Byggmax	1377,00	
06.03.2024	Humlekurs 06.03.2024, Grønn barneby, Hoeggen	Sondre Dahle	5000,00	
06.03.2024	Humlekurs 06.03.2024, Grønn barneby, Hoeggen	Torleif Iversen	5000,00	
14.03.2024	Skruer	Biltema	585,00	
14.03.2024	Skruer	Jula	268,80	
18.03.2024	Papp	Byggmax	999,00	
05.04.2024	Bordkledning	Byggmax	1490,58	
17.04.2024	Pappspiker og skruer	Biltema	398,90	
17.04.2024	Plexiglass og pappspiker	Biltema	1695,90	
17.04.2024	Bordkledning	Byggmax	1490,58	
17.04.2024	Fakturering	Debet.no	62,50	
20.04.2024	Tetningslister	Biltema	214,50	
20.04.2024	Bordkledning	Byggmax	461,96	
29.04.2024	Håver og glass	Lekolar	3885,00	
06.05.2024	Nettbank Bedrift gebyr	SMN	1,50	x
10.05.2024	Skruer og stifter	Biltema	223,90	
11.05.2024	Instruktørkurs-mat	Extra	454,90	
21.05.2024	Sortimentboks og tetningslister	Biltema	149,70	
03.06.2024	Nettbank Bedrift gebyr	SMN	1,50	x
07.06.2024	Assistanse på Sommerfesten 06.06.2024	Jørgen Langseth Iversen	250,00	x
11.06.2024	Humlekurs 11.06.2024, Grønn barneby, Ringve	Jurgen Wegter	5000,00	
11.06.2024	Humlekurs 11.06.2024, Grønn barneby, Ringve	Sondre Dahle	5000,00	
14.06.2024	Fakturering	Debet.no	62,50	
19.06.2024	Assistanse på Sommerfesten 16.06.2024	Sondre Denstad Eilertsen	250,00	x
28.06.2024	Tusjer	Østerlie kunst og farge	710,00	
04.07.2024	Humlevandring på Herøydagene	Vigdis Solberg	500,00	x
08.07.2024	Nettbank Bedrift gebyr	SMN	16,50	x



01.08.2024	Purring	Debet.no	132,80	
01.08.2024	Nettbank Bedrift gebyr	SMN	9,00	x
06.08.2024	Bordkledning	Obs bygg	207,37	
02.09.2024	Faktureringsabonnement og fakturering	Debet.no	146,25	
24.09.2024	Foredrag Frøbiblioteket	Vigdis Solberg	625,00	x
24.09.2024	Foredrag Frøbiblioteket	Torleif Iversen	625,00	x
22.10.2024	Nettbank Bedrift gebyr	SMN	10,50	x
15.11.2024	Faktureringsabonnement og fakturering	Debet.no	152,50	
09.12.2024	Bordkledning	Byggmax	133,77	
30.12.2024	18 stk. Humler i Norge	NINA via LHS, u/mva	4320,00	
	<b>Sum kostnader bank</b>		<b>59378,91</b>	

Kontantbeholdning				
Dato	Varer/Tjenester	Salgssted	Beløp	
15.09.2024	Assistanse på Natur og hagefestival Ringve	Sondre Denstad Eilertsen	250,00	x
	<b>Sum kostnader kontanter</b>		<b>250,00</b>	

x: Uten bilag

## Revisjonsberetning for 2024

Undertegnede revisor har gjennomgått og revidert regnskapet i La Humla Suse Trøndelag for **perioden** 01.01.2024 til 31.12.2024.

Jeg har fått fremlagt bilag, kontoutskrifter og balanseregnskap over eiendeler og kapital for 2024.

Foruten en oversikt over nedskrevne eiendeler, viser regnskapet en salgbar varebeholdning til verdi *kr 12.574,00* og en egenkapital på *kr 28.391,68* ved årets slutt.

Jeg mener regnskapet viser et riktig bilde av virksomheten for 2024.

Trondheim den 17. januar 2025



Sondre Dahle